

もりやま 商工ジャーナル

Moriyama Chamber of Commerce and Industry

2018.5月号

発行所：守山商工会議所
〒524-0021

守山市吉身三丁目11-43
TEL 077-582-2425
FAX 077-582-1551

発行人：会 頭 清 原 健

印刷所：博善社印刷株式会社

定価：65円



ぼくも遊びに行こよ♪



ルシオール アート キッズ フェスティバル

5月13日(日)
時間9:00 ~ 18:00

場所：守山市民ホール、あまが池プラザ・
親水緑地、他

守山市内が音楽に包まれます。

ほたるパーク&ウォーク

5月19日(土)~27日(日)

場所：あまが池親水緑地、守山駅前緑地公園、
火まつり交流館、他

ほたるをテーマに、各地でイベントが開催されます。

びわこ地球市民の森のつどい2018

5月27日(日)

時間10:00 ~ 14:45頃
場所：びわこ地球市民の森

自然とふれあい、様々な体験ができます。

CONTENTS

第64回通常議員総会を開催	2	新入会員紹介コーナー	5
第1回 常議員会を開催	3	駅前イベント情報	5
五部会 正副部会長会議を開催	3	日商コラム	8
春の健康診断を開催	3	もーりーといこう！会員事業所紹介	8

モリヤマスポーツ Group

www.morispo.co.jp

スノーボード・スキー専門店

スノーボード専門店

サッカー・フットサル専門店

スポーツ用品専門店



滋賀本店 077-581-2000
大阪池田店 072-751-3000
大阪東大阪店 072-965-3000

京都京都店 075-623-1000
愛知大高店 052-621-1200
愛知一宮店 0586-81-1900
愛知春日井店 0568-85-8700
静岡静岡店 054-280-3711
期間店 名古屋店 052-265-0200

京都伏見店 075-604-3000
大阪吹田店 06-6193-3333
大阪高槻店 072-676-5555
兵庫西宮店 0798-42-1000

滋賀 近江八幡店 0748-32-3303

サッカー・野球・アウトドアウェア専門店



滋賀 大津店 077-547-5030

第64回通常議員総会

平成30年度事業計画並びに

収支予算承認される

去る、3月27日(火)当所大ホールにおいて、第64回通常議員総会を開催しました。

総会では、平成30年度の事業計画並びに収支予算の他、5議案が審議され、全ての議案が承認されました。

第1号議案 平成30年度事業計画について

1. 「経営発達支援計画」に基づいた事業活動の推進
2. 地域資源振興事業の推進
3. SNS等を活用した情報化の推進
4. 商工会議所中期経営計画の策定と商工会館耐震化への取り組み
5. 駅前総合案内所の業務の充実
6. 組織・財政基盤の強化
7. 職員の資質向上

第2号議案 平成30年度収支予算について
平成30年度 守山



商工会議所収支予算総括表(別表参照)

第3号議案 平成30年度借入金の最高限度額について
当所事業運営にあたり、平成30年度借入金の最高限度額を1,000万円とすることを提案し承認されました。

第4号議案 監事1名補充選任について

森トラストホテルズ&リゾート(株)琵琶湖マリオットホテル支配人山極明宏氏
任期は、前任者の残任期間の平成30年3月27日から平成31年10月31日までとなります。
第5号議案 常議員1名選任について

(株)滋賀銀行 守山支店支店長 青山弘氏
任期は、前任者の残任期間の平成30年3月27日から平成31年10月31日までとなります。
また、議員総会に

あわせ第2回議員研修を開催し、滋賀県事業引継ぎ支援センター 統括責任者補佐の内海靖氏より、「事業承継に伴う主な税負担と特例について」をテーマにお話しいただきました。

内海氏は、「事業承継では後継者が経営者から自社株式

平成30年度 守山商工会議所収支決算総括表
自：平成30年4月1日 至：平成30年3月31日
(単位：円)

会計名	平成30年予算額	平成29年予算額	比較増減
一般会計	87,053,000	86,499,000	554,000
中小企業相談所会計	62,634,000	63,011,000	△377,000
労働保険料特別会計	55,421,000	60,421,000	△5,000,000
労働保険事務組合一般会計	3,889,000	4,145,000	△256,000
共済事業特別会計	7,676,000	7,663,000	13,000
駅前総合案内所・駅前コミュニティホール管理運営特別会計	49,581,000	49,523,000	58,000
別途積立金特別会計	167,721,000	200,410,000	△32,689,000
合計	433,975,000	471,672,000	△37,697,000

や事業用資産を取得することに伴って、贈与税や相続税が発生します。一方で事業承継を行う当事者への負担を考慮して、一定の特例が認められています。効果的に活用していくことが重要です。」と具体的な事例を通して分かりやすくお話しいただきました。



去る3月15日に開催された日本商工会議所通常会員総会において、当所は財政基盤強化に関し顕著な業績を挙げたとして、他の17商工会議所と共に表彰を受けました。

労働保険 年度更新をお忘れなく！！

労働保険年度更新の時期が近づいてきました。

労働保険は、**6月1日(金)～7月10日(火)**までの間に、既に納付した前年度の概算保険料の確定清算保険料の申告・納付を行うことになっています。

お忙しいとは存じますが、当所に労働保険事務委託をされている事業所様は、必要書類を期日までに提出または送付していただきますよう宜しくお願い申し上げます。

なお、ご質問等がございましたら、お気軽にお問い合わせください。

【守山商工会議所 TEL：077-582-2425】

第1回常議員会を開催

平成30年度事業計画(案)並びに収支予算(案)承認される

去る4月10日(火)当所201号室において、第1回常議員会を開催しました。議案及び報告事項は次の通りです。

〈議案〉

1.平成29年度委員会報告について

総務企画委員会、産業政策委員会、環境保全対策委員会、街づくり委員会、金融審査会の年間を通しての取り組みを報告しました。

2.平成30年度主な事業並びに新規事業の取り組みについて

経営発達支援計画・中期経営計画・金融支援対策の他情報発信事業、収益事業など主要事業を説明しました。



3.新入会員の承認について

13件の入会の承認について提案しました。(本誌5頁を参照ください)

4.夏季軽装期間について

5月1日から10月31日までがクールビズの期間となります。

以上、全ての議案については、異議なく承認されました。

〈報告事項〉

1.駅前総合案内所の月次(3月度)報告について

2.相談所指導実績件数(3月度)報告について

3.平成29年度滋賀県制度融資幹旋、マルケイ資金推薦実績報告について

4.事業報告(3月度)と事業計画(4月度・5月度)について

5.平成30年度常議員会等日程について

五部会

正副部会長会議を開催

平成30年度の事業計画について意見交換される



去る4月10日(火)当所201号室において、五部会正副部会長会議を開催しました。

会議では、各部会長から平成30年度の事業計画の概要を報告されるとともに、それぞれの事業について有意義な意見交換が行われました。

また、清原会頭並びに片岡、大崎副会頭にもご出席いただき、中、有意義な意見交換が行われ、部会の枠を越えて協力していくことを確認されました。

春の健康診断を開催

去る平成30年4月16日(月)・20日(金)当所において、平成30年度春の健康診断を開催しました。当所では会員事業所の福利厚生の一環として毎年、春と秋に2回実施しており、今回は、2日間合わせて72事業所延べ260名の方が受診されました。

次回は、11月に開催の予定をしています。役員・従業員だけでなくご家族の方も受診ができますので、病気の早期発見・予防、健康状態の把握のために、ぜひご利用ください。



新事務局長紹介

平成30年3月31日をもって退職した前事務局長 田中豊彦の後任として、平成30年4月1日より新たに事務局長として、鈴木繁幸が就任しました。

よろしくお願いいたします。



職員紹介

4月より採用となりました。よろしくお願いたします。

指導課 森 千尋



クールビズのご案内

当商工会議所は、夏の省エネルギー運動実施のため、5月1日(火)～10月31日(水)【※予定】まで、職員はノー上着・ノーネクタイで執務を行います。

ご理解を頂きますとともに、当所で開催される会議などは、軽装でご出席くださいますようお願いいたします。



『福祉共済制度キャンペーン』実施のお知らせ

下記の期間において、商工会議所職員とアクサ生命保険推進員が事業所様にお伺いし、ご案内申し上げますので、是非ともご検討賜りますようお願い申し上げます。

キャンペーン期間：平成30年4月16日(月)～6月29日(金)

【推進制度】

★災害保障重点期間設定型定期保険

- ・簡単な3つの告知項目でお申込みいただけます。医師の診査は不要です。
- ・法人でご契約される場合、保険料の全額または一部を損金算入できます。(契約年齢や保険期間によって、損金としてお取扱いできる割合が異なります。)(「法人税基本通達9-3-5」、および「平成20年2月28日付課法2-3 課審5-1-8」)
- ・死亡退職金や弔慰金、解約時の払いもどし金を利用した役員退職慰労金の準備にご活用いただけます。

★医療治療保険(無解約払いもどし金型)

- ・日帰り入院から一時金を受け取れる一生涯の医療保険です。
- ・3大疾病保険料払込免除特則を付加すると、ガン、急性心筋梗塞、脳卒中で所定の状態になった場合は、その後の保険料のお払込みは不要です。*上皮内ガンは除きます。
- ・日本初*。日帰り手術後の通院も保障します。
- ・*生命保険業界において、「病気やケガ全般の外来手術後の通院」を保障する医療保険として日本初。(主契約 I 型・II 型の場合) 2017年7月 アクサ生命調べ。

本キャンペーンは、会員事業所の福祉向上にお役立ていただくことを目的としており、経営者・役者の皆様の保障や退職金準備のほか、入院・介護・老後の備えた様々な保障ニーズにお応えするものです。

引受保険会社：アクサ生命保険株式会社

特別講演会

未来の年表 人口減少日本でこれから起きること



講師
**ジャーナリスト
河合 雅司氏**

日時 平成30年6月14日(木)
15時30分～17時00分

会場 琵琶湖マリオットホテル
(守山市今浜町十軒家2876)

定員 80名(申込先着順・定員になり次第締切)

主催 守山商工会議所 工業部会

一般公開
入場無料

お申し込み・お問合せ

守山商工会議所 TEL582-2425 FAX582-1551

『やまもりいち』出店者募集中!!

当所では、「守山市駅前総合案内所」において、毎週水曜日・土曜日に『やまもりいち』を、開催しています。『やまもりいち』では、駅利用者や市民の利便性UPを目的として、地元の農産物や加工品を販売しています。

つきましては、2018年度『やまもりいち』に出店していただけの方を募集しております。ご希望の方は、守山市駅前総合案内所までご相談ください。



お問い合わせ・お申込み

守山市駅前総合案内所
(TEL) 077-514-3765

(URL) <http://www.pc-moriyama.jp/>

※応募多数の場合は協議にて決定致します。

スイーツサミット2018

★☆☆なないろルシオールセット☆☆★
5月13日(日)14:00～15:00

ルシオールアートキッズフェスティバルに合わせて、スイーツサミットを開催!今年、7周年にちなんで「なないろルシオールセット」と題し、七色の食材を使ったワンプレートスイーツ(ワンドリंक付き)です!千カ守山で、音楽を鑑賞して、美味しいものを食べて、一日を満喫しましょう♪

場所:千カ守山パブリックスペース
千カカフェ(セルバ守山地下)

前売チケット:600円

(守山市駅前総合案内所で販売)

ハズレなし
抽選会
参加券つきで
お得!

11:00～14:00 アーティストによるライブステージ
14:00～15:00 スイーツサミット
15:00～15:30 キオスクコンサート
15:30～16:00 お楽しみ抽選会

お問合せ先:守山市駅前総合案内所 TEL077-514-3765

主催:守山商工会議所/守山市駅前総合案内所/守山市観光物産協会

国民年金基金に加入しませんか!

- 自営業者やフリーランスなど、国民年金の第1号被保険者および60歳以上65歳未満の方や海外に居住されている方で国民年金に任意加入されている方が加入できます。
- 国民年金基金は自営業などの皆さんを応援する公的な年金制度です。

ただいま、国民年金基金の加入受付中(掛金は、全額社会保険料控除の対象)

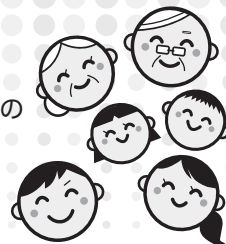

お問い合わせは、下記まで

滋賀県国民年金基金 フリーダイヤル 0120-65-4192 電話番号 077-566-6633

新入会員紹介コーナー 新しい会員さんです。共に、頑張りましょう! (敬称略)

事業所名	代表者名	所在地	営業内容
株式会社シゲタ	重田 晃宏	勝部一丁目12-41	教育図書、心理検査教材・備品等の卸売および小売
ナンブ建設	南部 浩二	播磨田町986-8	解体業
いちよし	吉田 一平	勝部四丁目3-11 マイリーアン	飲食業
西堀中小企業診断士事務所	西堀 克則	長浜市神前町11-41-4	経営コンサルティング
コイ美容室	小井 靖子	笠原町189	美容業
わえん	林 潤平	播磨田町3127 田中ビル203	飲食業
日本アドバンスアグリ株式会社 カフェビーンズ	赤尾 光一	水保町1168-1	飲食業
株式会社滋賀県スモールM&A	山本 邦博	草津市草津三丁目13-63 TTOビル	M&A仲介事業、事業再生、廃業支援等各種コンサルティング

会員事業所より下記の変更のご連絡をいただいておりますので、お知らせいたします。(敬称略)

事業所変更のお知らせ

事業所名	変更事項	変更前	変更後
株式会社平和堂守山店	店長	園田 高士	木野 照彦

駅前イベント情報

駅前総合案内所
TEL(514)3765



もーりー

■台湾スケッチ旅展

5月7日(月)～13日(日) 最終日午後4時まで
台湾南部の古都にあこがれて、現地の情景をスケッチブックに書きとめた絵画作品約20点を展示。

■もりやま食のまちづくりプロジェクト 事業報告

5月14日(月)～18日(金) 最終日午後4時まで
平成28年・29年の事業報告を掲示します。地産地消による食育に係る地域ブランド開発や取組についての展示報告です。

■文化琴コンサート `無料です、

5月19日(土) 演奏時間 午後1時30分から90分
本来の琴の1/2サイズで持ち運びに便利な「文化琴」から奏でる馴染みある曲を演奏。
曲目: 荒城の月幻想曲・蘇州夜曲・あんたがたどこさ他・・・

■W.W.W 墨彩画教室

5月21日(月)～27日(日) 最終日午後3時まで
墨の濃淡で色彩豊かな美しさを表現した墨彩画と書が調和し、互いに引立てあい、身近に飾りたくなるような作品約30点を展示。

■しずく product 2018

5月28日(月)～6月3日(日) 最終日午後2時まで
手づくりのぬくもりが感じられる布小物で、あわただしい中でも小物を手にすることで一日がリセットできるような作品約80点を展示。

新入会員さんをご紹介ください

お取引先やお知り合いで、最近ご商売を始めた方やまだ商工会議所にご入会されていない事業所がございましたら、是非ご紹介ください。

※なお、ご紹介いただく事業所がすでに加入済か未加入か不明な場合は当所までご連絡ください。



● 守山商工会議所 業務課 077-582-2425

2018年度 各種検定試験のご案内

日商検定

★簿記検定試験★

第149回検定試験 申込受付中!

簿記は今やビジネスの最前線に立つ全ての人に必要スキルであり、経理事務に必要な会計知識だけでなく、財務諸表を読む力や、基礎的な経営管理や分析力が身につく技能です。

商工会議所の検定試験は、多くの企業から高い評価と信頼を得ており、昇進や昇格の条件、資格手当の対象にしているところもあります。また、多くの大学・短大等で、推薦入試の基準や単位認定の対象としても利用されています。

試験日	2018年6月10日(日)	受験料	1級:7,710円
試験時間	【1・3級】9:00～【2級】13:30～		2級:4,630円
申込受付期間	4月2日(月)～5月11日(金)		3級:2,800円
	※守山市駅前総合案内所は5月13日(日)まで	試験会場	守山商工会議所

	試験日	申込受付期間
第150回(1～3級)	2018年11月18日(日)	2018年9月10日(月)～2018年10月19日(金) *駅前総合案内所では10月21日(日)まで申込受付
第151回(2～3級)	2019年2月24日(日)	2018年12月17日(月)～2019年1月25日(金) *駅前総合案内所では1月27日(日)まで申込受付

※2017年4月1日より、インターネットを介して試験の実施から採点、合否判定までを行うネット試験方式による「初級」が創設され、施行開始されました。

試験詳細は [日商簿記初級](#) [検索](#)

★珠算検定試験★

【受験料】1級:2,300円 2級:1,700円
3級:1,500円 4～6級:1,000円

	試験日	申込受付期間
第213回	2018年6月24日(日)	2018年4月16日(月)～2018年5月24日(木)
第214回	2018年10月28日(日)	2018年8月20日(月)～2018年9月27日(木)
第215回	2019年2月10日(日)	2018年12月3日(月)～2019年1月10日(木)

※暗算検定(1～3級)も同日に施行いたします。【受験料】900円

★リテールマーケティング(販売士)検定試験★

【受験料】2級:5,660円 3級:4,120円

	試験日	申込受付期間
第82回(2～3級)	2018年7月14日(土)	2018年5月14日(月)～2018年6月22日(金) *駅前総合案内所では6月24日(日)まで申込受付
第83回(2～3級)	2019年2月20日(水)	2018年12月17日(月)～2019年1月25日(金) *駅前総合案内所では1月27日(日)まで申込受付

※当所では販売士検定1級の試験は実施しておりません。

【お問合わせ・申込方法】

- 簿記検定 守山商工会議所窓口、ホームページ、守山市駅前総合案内所窓口(7:30～19:30年末年始以外無休)にてお申込み下さい。郵送をご希望の方はお電話ください。
- 珠算検定 守山商工会議所窓口のみで受付致します。
- 販売士検定 守山商工会議所窓口、守山市駅前総合案内所窓口(7:30～19:30年末年始以外無休)にてお申込み下さい。

守山商工会議所

受付時間 平日 8:30～17:15
(土日・祝日は休館)

TEL:077-582-2425

FAX:077-582-1551

HP: <http://www.moriyama-cci.or.jp/>



東商検定

※守山商工会議所では東商各検定1級の試験は実施しておりません。

★カラーコーディネーター検定試験★

【受験料】2級:7,340円 3級:5,250円

	試験日	申込受付期間
第44回	2018年6月17日(日)	2018年4月3日(火)～2018年5月2日(水)
第45回	2018年12月2日(日)	2018年9月18日(火)～2018年10月19日(金)

★ビジネス実務法務検定試験★

【受験料】2級:6,480円 3級:4,320円

	試験日	申込受付期間
第43回	2018年7月1日(日)	2018年4月17日(火)～2018年5月18日(金)
第44回	2018年12月9日(日)	2018年9月25日(火)～2018年10月26日(金)

★福祉住環境コーディネーター検定試験★

【受験料】2級:6,480円 3級:4,320円

	試験日	申込受付期間
第40回	2018年7月8日(日)	2018年4月24日(火)～2018年5月25日(金)
第41回	2018年11月25日(日)	2018年9月11日(火)～2018年10月12日(金)

★環境社会検定試験(eco検定)★

【受験料】5,400円

	試験日	申込受付期間
第24回	2018年7月22日(日)	2018年5月8日(火)～2018年6月8日(金)
第25回	2018年12月16日(日)	2018年10月2日(火)～2018年11月2日(金)

【お問合わせ・申込方法】 東京商工会議所へお電話またはホームページよりお申込みください。

東京商工会議所 TEL:03-3989-0777 HP:<http://www.kentei.org/>

『専門家による特別相談室設置』

～中小企業の経営の安定をはかる為、あらゆる相談に応じます～

経営相談	随時
法律相談	毎月第4水曜日
特許相談	毎月第2水曜日
金融相談	随時
労務相談	随時
省エネ相談	随時

完全予約制

※ご相談は相談日の10日前までに必ず電話で予約下さい。

当所会員限定です。

- ☆完全予約制。
- ☆弁護士、中小企業診断士等が無料で相談に応じます。
- ☆秘密は厳守致します。



困った時、迷った時はお気軽にご相談下さい！

マル経資金

(小規模事業者経営改善資金)とは？

守山商工会議所の経営指導を受けておられる事業所を守山商工会議所が推薦し、(株)日本政策金融公庫から貸し出される小規模事業者向けの無担保・無保証人の金融制度です。

融資内容は・・・

融資額 2,000万円

返済期間

運転資金 7年以内 設備資金 10年以内

利率 1.11%

(平成30年3月10日現在)

利用条件は・・・

- ✓守山市内で1年以上事業を営んでおり、事業所得の申告をしている方
- ✓従業員が5人以下の商業・サービス業、20人以下の製造業・その他
- ✓納付すべき税金(法人税、所得税、事業税、市県民税、消費税など)を完納している方

※その他、状況により本制度がご利用いただけない場合があります。まずはお相談ください。

ご相談・お問い合わせは

守山商工会議所・中小企業相談所 指導課まで TEL 582-2425 FAX 582-1551

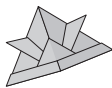

5月のスケジュール



日	月	火	水	木	金	土
		1 ・青年部 執行部会議	2	3 【憲法記念日】	4 【みどりの日】	5 【こどもの日】
6	7 ・観光物産協会 監査会	8 ・工業部会 役員会 ・青年部 役員会 ・女性会 監査会	9 ・商業系三部会 部長会議 ・建設部会 役員会	10	11 ・女性会 総会	12
13 ・スイーツサミット	14	15 ・事業承継セミナー (滋賀中信との共催) ・観光物産協会 三役会	16 ・第2回 守山市しごと 始め支援協議会 ・金融審査会	17	18 ・青年部OB会 通常総会 ・観光物産協会 理事会	19
20	21 ・青年部 通常総会	22	23 ・法律相談 ・経営発達支援計画 外部有識者会議	24	25 ・観光物産協会 総会	26
27 ・地球市民の森の つどい	28	29	30	31		

※上記スケジュールに関するお問い合わせは 守山商工会議所業務課 TEL 582-2425 まで

もりやま商工ジャーナルに折込チラシを入れてみませんか？

会員様のリクエストにお応えして... 多様な広告のカタチに対応!!

これまでは...
A4サイズまたは**A3サイズ**二つ折りのみ
 平成28年度からは...
B5サイズおよび**B4サイズ**二つ折り
 リーフレット (A4サイズ以内)
 小冊子 (A4サイズ以内) もOK!



↑ 広告折込サービスが
パワーアップ!

広告コストの削減に!!

広告料金を比較するとこんなにお得です!

- 【例：A4サイズの広告1枚】
- 普通郵便(定形)で送ると @82円×1,250通=102,500円(税込)
- もりやま商工ジャーナル広告折込サービスなら

10,290円(税込)



【お申込み・お問合せ】 守山商工会議所業務課 TEL:077-582-2425 Mail: info@moriyama-cci.or.jp

column
日商コラム

快進撃企業に学べ

「トップの病をきっかけに変わった『ウインテック』」

松山市から車で30分ほど走った愛媛県中央部の東温市という人口3万3000人規模の小さな都市に、「ウインテック株式会社」という社名の中小企業がある。主事業は、工場向けの各種自動機械の設計製造だ。そして社員数は21人という規模ながら独立独歩の企業として著名である。創業は1980年、現社長である駄場元(だばもと)定生氏が機械メーカーをスピンアウト(独立)しスタートした。

創業当初は、規模を大きくしたいとか、もっともうかいたいといった思いも強く、またその経営スタイルも全員参加とは逆に、俺が……といったワンマン経営であった。

その結果、会社の中は常にギスギスした空気が漂い、当然ながら、離職する人も多く、加工を依頼している外注先の中でも離れていく企業が多かった。こうした状況の中で、駄場元社長が50歳当時、激務やストレスの影響からか、がんを患い、数カ月間生死をさまよった。奇跡的に会社に復帰することができたが、この病気をきっかけに人と命の大切さを痛感し、これからは規模や業績ではなく人を大切にする経営「一方良し」ではなく「五方良し」(※)の経営への転換を決意している。

そして、そのためには取引先の方針や、景気に一喜一憂しない「全天候型経営」「非価格競争型経営」「独立経営」「グローバルニッチトップ経営」が必至と、研究開発に一段と注力していったのである。ちなみに、同社の売上高に占める研究開発費は毎年10~15%と、一般企業の1%前後と比較して極めて高い。

こうした努力が実り、これまで他社や業界が困難としてきたニッチな、そして面倒な作業の機械化・自動化のための機械を次々に開発していくのである。とりわけ著名な機械は「蛇行修正機」という、柔らかい・軽い商品の高速での移動中の蛇行を瞬時に修正する機械である。この機械は、

業界の評価も高く、現在も国内市場の約80%を占める同社の代表的商品の一つである。

同社の近年の成長発展のもう一つの要因は、外注先との関係性の変革である。同社は研究開発型企業ということもあり、自社では研究開発と組み立てに特化し、部品の加工はほとんどが外注である。このため、当然のことながら、外注先の協力なくして同社の機械は1台もできない。仕事を出してやっているといった上から目線的な外注を根本的に見直したのである。外注先を運命共同体・対等なパートナー企業と評価・位置付け、30社と「WinWin会」を設立し、そこでは情報やビジョンの共有とともに、相互研さんの場として活用している。

経営者の、社員や社外社員である外注企業への熱き思いは、社員はもとより社外社員からも高く支持され、近年の離職率は実質ゼロであるばかりか、社員のモチベーションは極めて高く、その業績も抜きん出て高い。

- ※ウインテックの「五方良し」とは①社員とその家族、②社外(外注企業)社員とその家族、③現在・未来顧客、④地域社会・地域住民、⑤株主のこと。



人を大切にする経営学会
会長 坂本光司

坂本光司 / さかもと・こうじ

人を大切にする経営学会会長。1947年生まれ。福井県立大学教授、静岡文化芸術大学教授、法政大学大学院政策創造研究科(地域づくり大学院)教授、同静岡サテライトキャンパス長などを歴任。国や県、市町、商工会議所などの審議会・委員会の委員を多数兼務している。著書に『日本でいちばん大切にしたい会社』(あさ出版)、『この会社はなぜ快進撃が続くのか』(かんき出版)など。



まずは
そのままゴケリ。
ハチミツを
注げば二度
おいしい



特製サイクル
ラックで
サイクリスト
も安心☆

新ストーブと
看板猫が
あたたかく
お出迎え。



風とみどりをを感じる昔ながらの喫茶店

びわこ地球市民の森に隣接する“CAFFE 風みどり”。花や緑に囲まれて、小鳥たちを眺めながら時間を忘れてゆっくりできるよ☆

自家製のハチミツを使ったドリンクやデザートは栄養満点。やさしい甘みで疲れも吹き飛ばしちゃう。コーヒーやカフェラテにハチミツを注げばいつもと違った味わい!

自然を感じながら、落ち着いたクラシカルな雰囲気、上質な時間を過ごそう♪

★もーりーといこう♪
会員事業所紹介

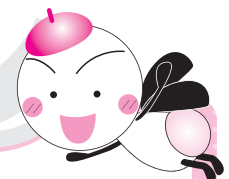

CAFFE 風みどり

【住所】
〒524-0102 水保町927-1

【TEL】
077-598-6320

【営業時間】
9:00~18:00 (LO17:30)

【定休日】毎週火曜日

